

# PETUNJUK TEKNIS INSTALASI



- TES PSIKOLOGI  
SELEKSI KOMPETENSI BIDANG TAMBAHAN (SKBT) PSIKOTES  
SELEKSI PENGADAAN PEGAWAI NEGERI SIPIL (PNS)  
KEMENTERIAN PPN/BAPPENAS

TAHUN ANGGARAN 2024

---

# DAFTAR ISI

---



1

Ketentuan Perangkat,  
Ruangan, dan Tata Tertib

2

Proses Instalasi Aplikasi  
Tes Psikologi Daring

3

Tata Cara Pre-Asesmen

4

Tata Cara Tes Psikologi Daring



1

# KETENTUAN PERANGKAT, RUANGAN, DAN TATA TERTIB





# 1a KETENTUAN PERANGKAT



## LAPTOP/KOMPUTER

- Sistem Operasi Windows (10 atau 11)
- Layar minimal 13 inch
- Dilengkapi Kamera, *Microphone*, dan *Speaker*
- Minimal 2 GB RAM dan 10 GB *Storage*
- *Keyboard* yang berfungsi seluruhnya
- Tetikus/*Mouse*



## HANDPHONE

- Dilengkapi Kamera, *Microphone*, dan *Speaker*
- Telah ter-*install* aplikasi Zoom Meeting



## JARINGAN

- Koneksi internet stabil minimal 5 Mbps
- Kuota minimal 3GB
- Jika menggunakan Wifi, pastikan tidak berbagi dengan *device* lain saat pelaksanaan tes



# 1b

## KETENTUAN RUANGAN



Ruangan harus tenang dan bebas gangguan dari orang lain.



Ruangan memiliki penerangan yang cukup, tidak terlalu gelap.



Mengerjakan tes di ruangan tertutup dan tidak ada orang lain.



Pastikan ruangan tes mampu menerima sinyal dengan baik.



Gunakan meja kerja yang kondusif dan rapi.

# 1c TATA TERTIB



Dilarang menggunakan bahan bacaan dalam bentuk apapun



Dilarang merekam dan atau mengunduh proses dan isi tes



Dilarang meninggalkan tempat duduk maupun ruangan



Dilarang menggunakan perangkat lain selain untuk tes



**WAJIB menyelesaikan Pre-Asesmen**



**Mengikuti tes psikologi online sesuai jadwal yang ditentukan**



**Hadir 30 menit sebelum waktu tes dimulai**



**Mendengarkan dan mengikuti instruksi dari pengawas tes**



**Menyiapkan ruangan, perangkat, dan jaringan sesuai ketentuan.**



**Membawa kartu identitas asli (KTP/SIM/PASPOR) dan kartu tanda peserta ujian yang sudah dicetak**



# 1d KETENTUAN PAKAIAN

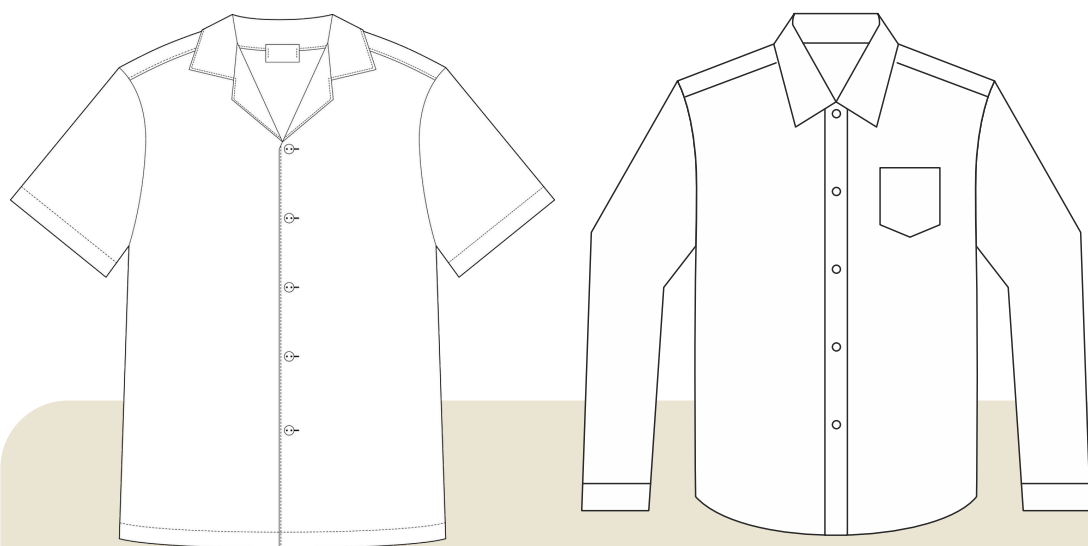

Kemeja atas berwarna putih polos tanpa corak

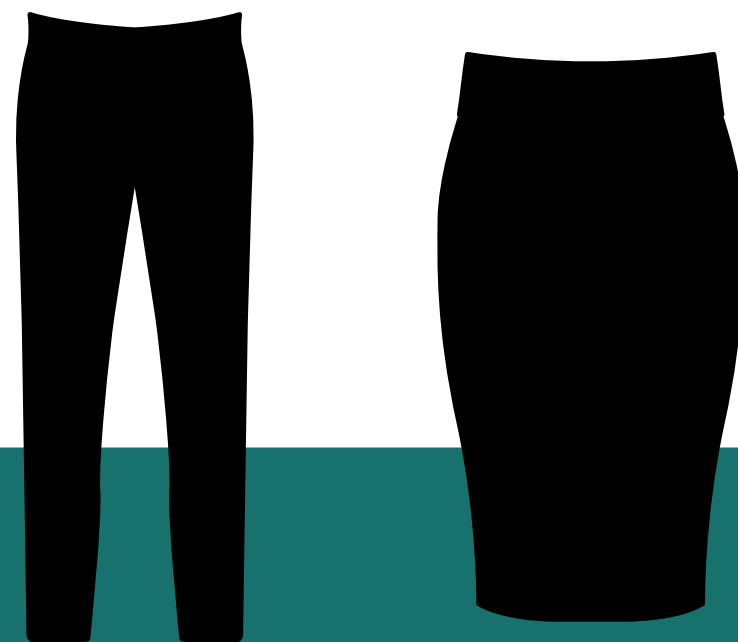

Celana Panjang atau rok (dengan panjang dan belahan rok minimal di bawah lutut) dengan bahan kain berwarna hitam (tidak diperkenankan memakai kaos, celana, atau rok berbahan jeans)

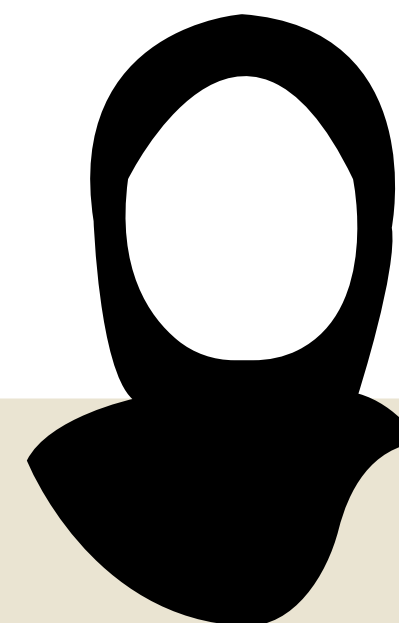

Jilbab berwarna hitam polos (bagi yang menggunakan jilbab)



2

## PROSES INSTALASI APLIKASI TES PSIKOLOGI DARING





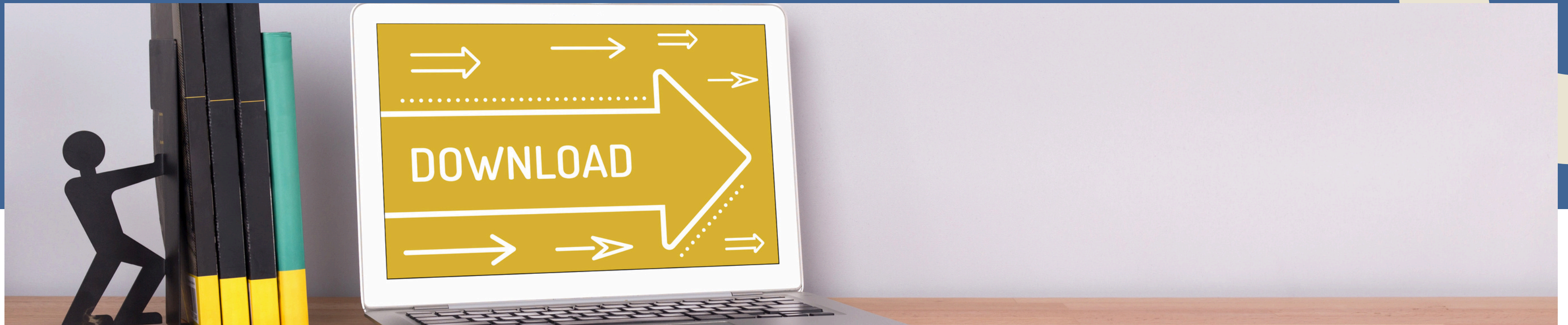

# TAUTAN UNTUK MENGUNDUH *INSTALLER* APLIKASI DAN KONFIGURASI

**<https://bit.ly/filetespsikologidaring>**

# Langkah 1.

## Unduh Menggunakan Google Chrome

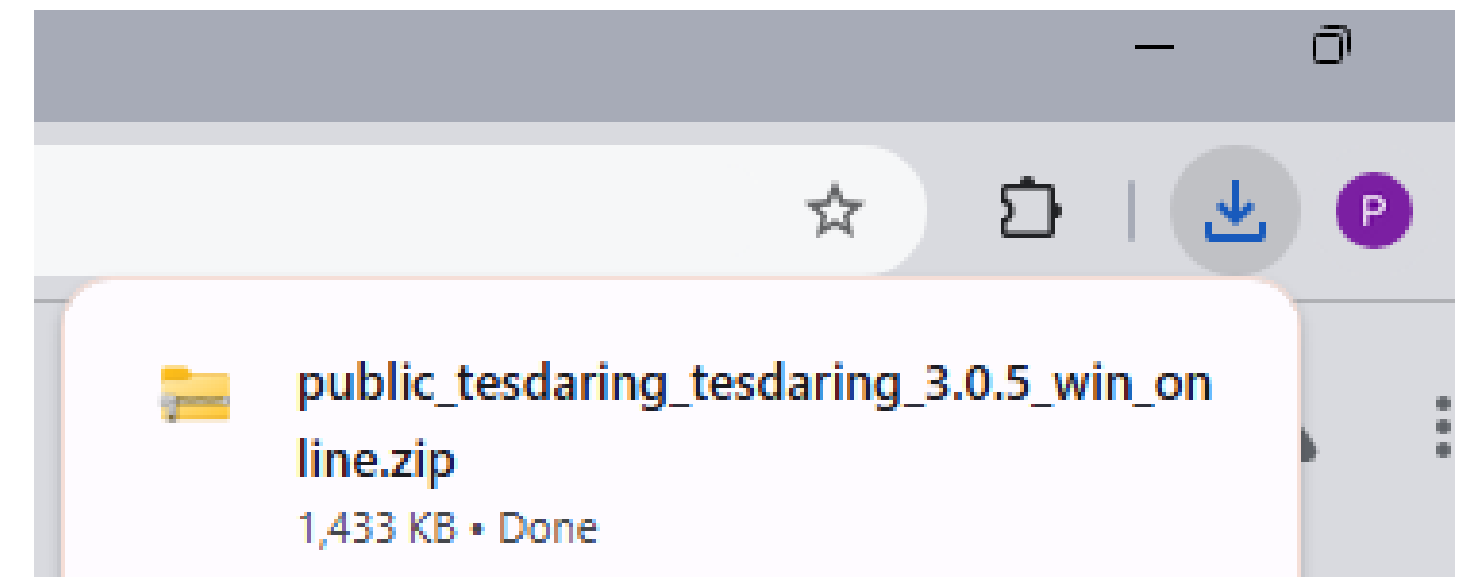
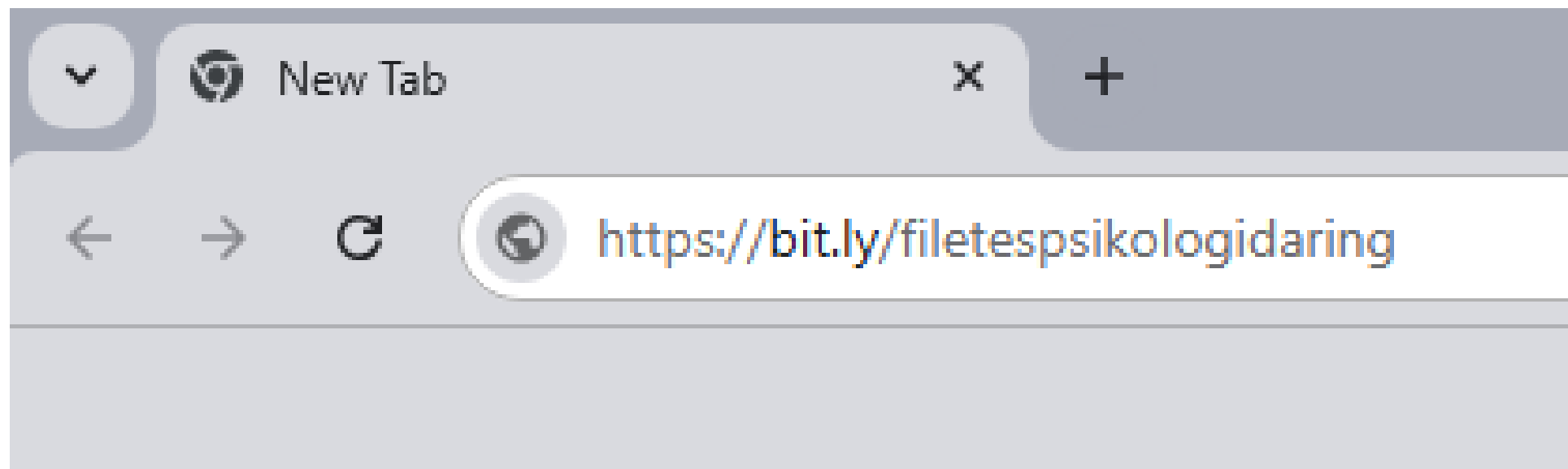

- Ketikan tautan pada **address bar di Google Chrome** yang akan secara otomatis meng-unduh file
- **File akan tersimpan di folder Download** atau pilih folder yang mudah diingat (jika memilih folder secara manual).



# atau Unduh Menggunakan

# Microsoft Edge

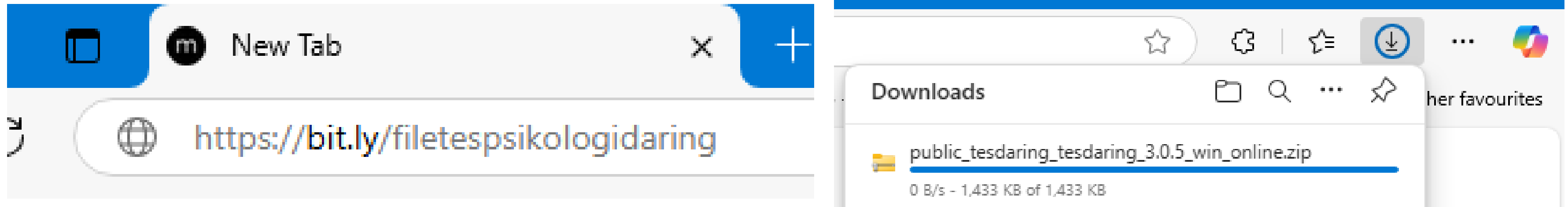

- Ketikan tautan pada **address bar di Microsoft Edge** yang akan secara otomatis meng-unduh file
- **File akan tersimpan di folder Download** atau pilih folder yang mudah diingat (jika memilih folder secara manual).

## Langkah 2.

- Cari file hasil download, kemudian **klik kanan pada file**.
- Lalu pilih ***Extract All***.

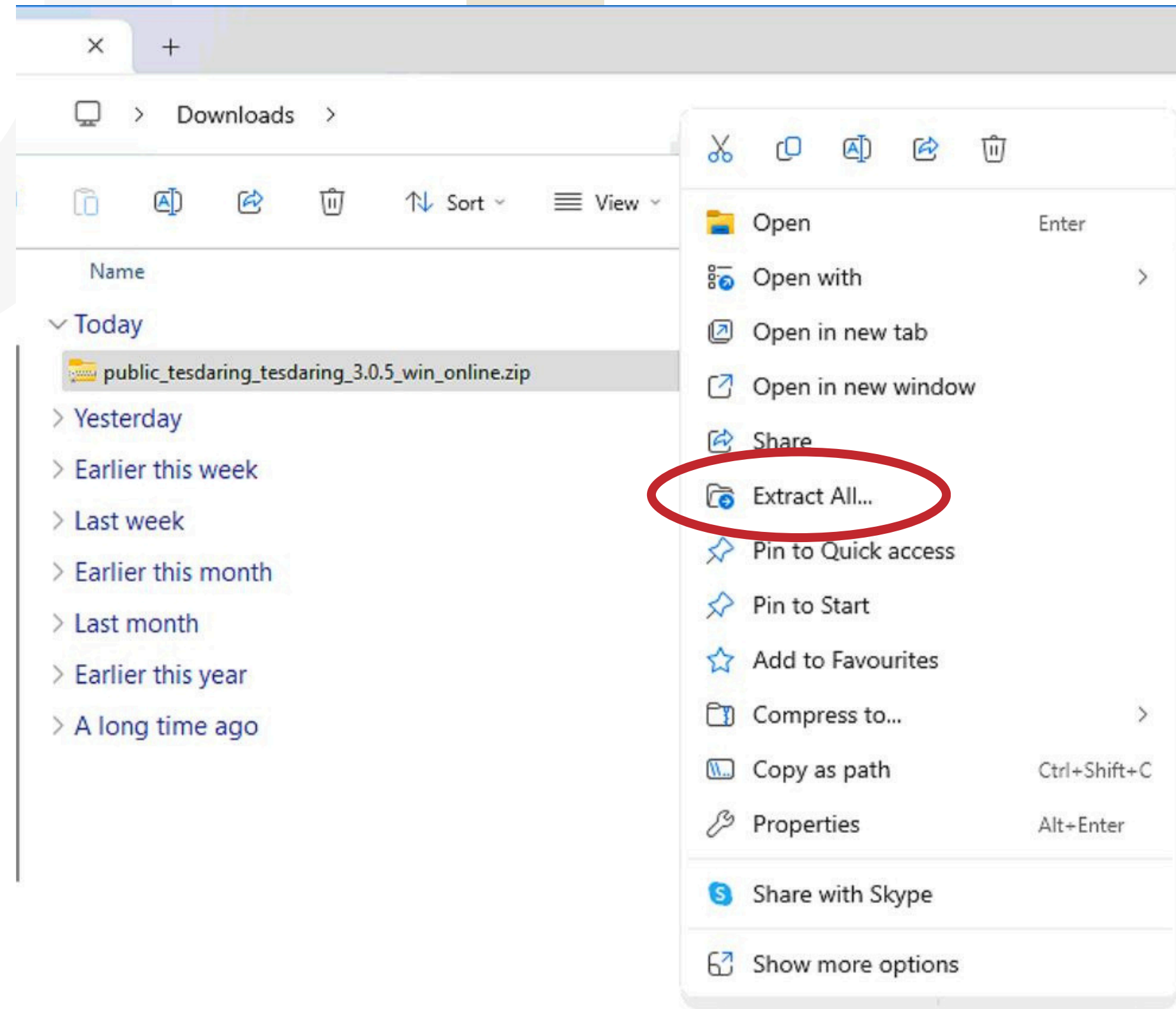



# Langkah 3.

- Setelah itu, **pilih *Extract***.

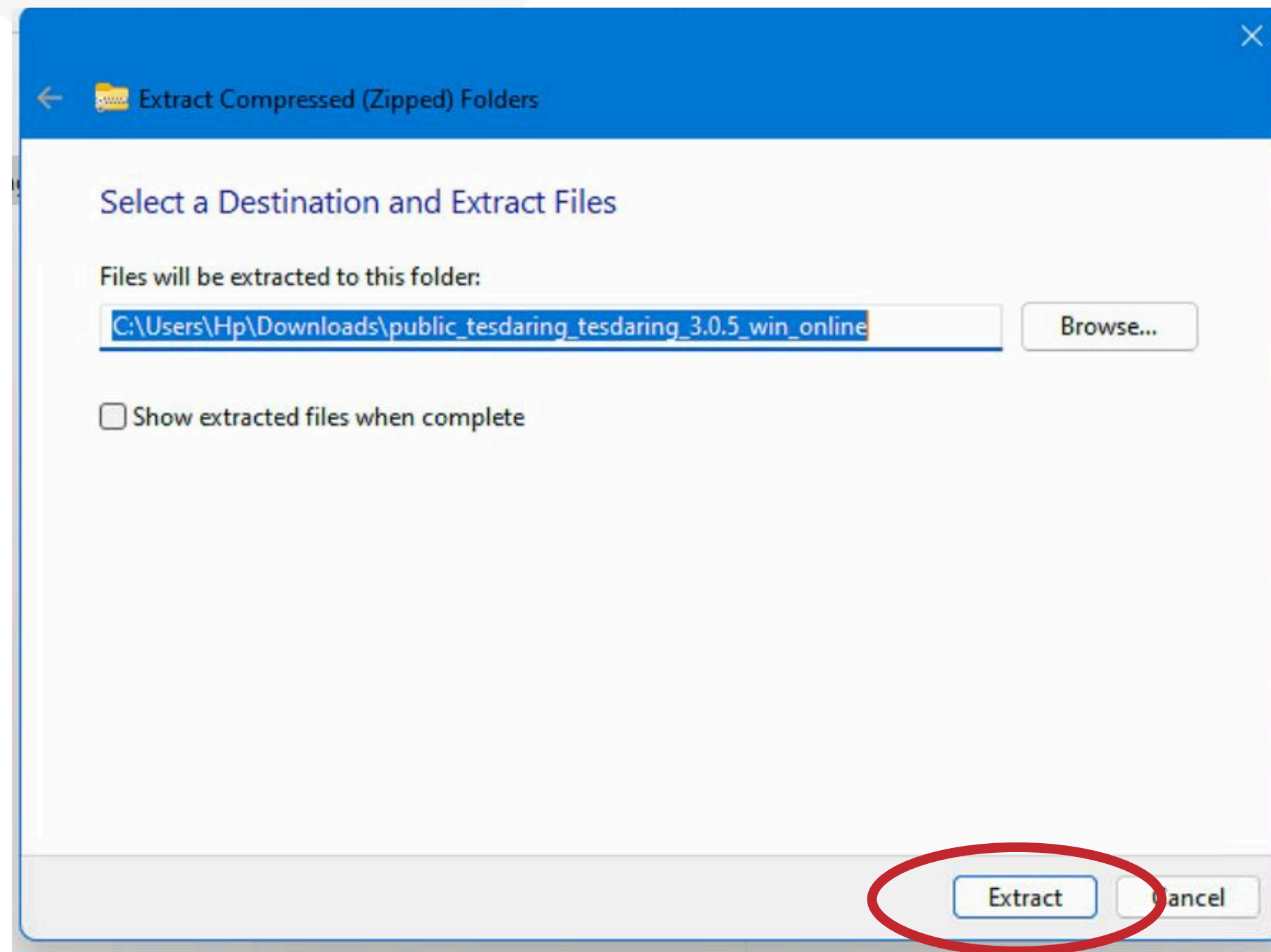

# Langkah 4.

- Setelah itu, masukan Password **1234**

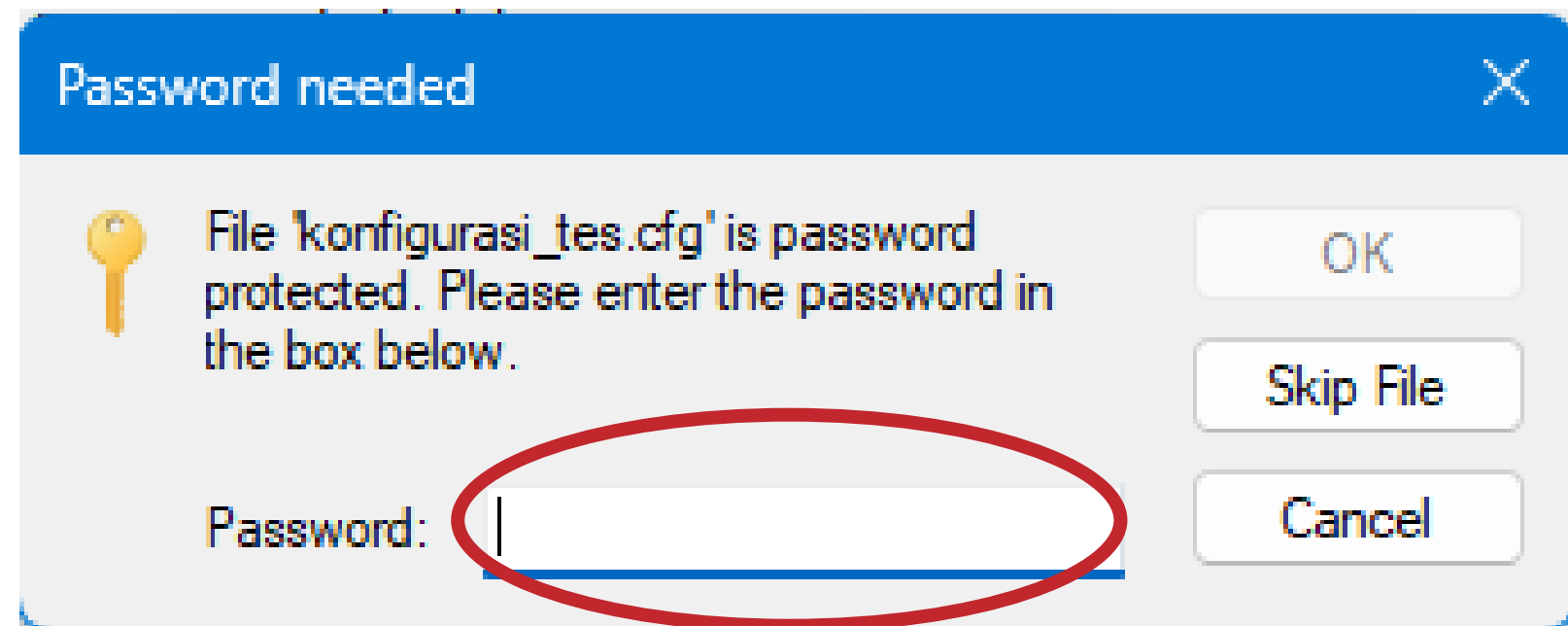

## Langkah 5.

- Setelah proses berhasil, akan terdapat 2 file seperti ini. Buka **file biasa (bukan zip)**.
- Klik 2 kali pada file Setup\_Tesdaring\_3.0.5\_Win.exe **untuk instalasi aplikasi**.

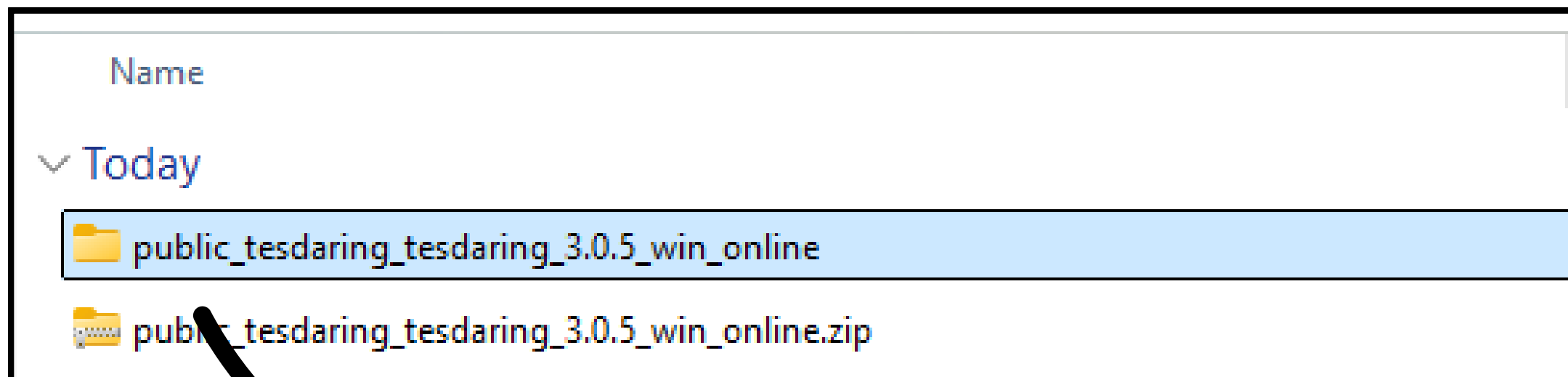

- Pastikan **perangkat terhubung dengan jaringan internet** saat pelaksanaan instalasi.

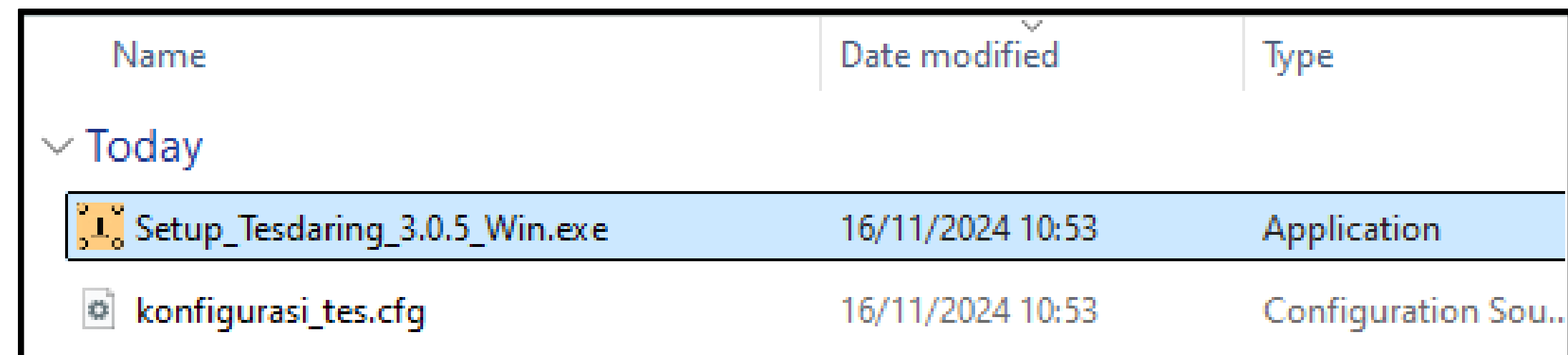



# Langkah 6.

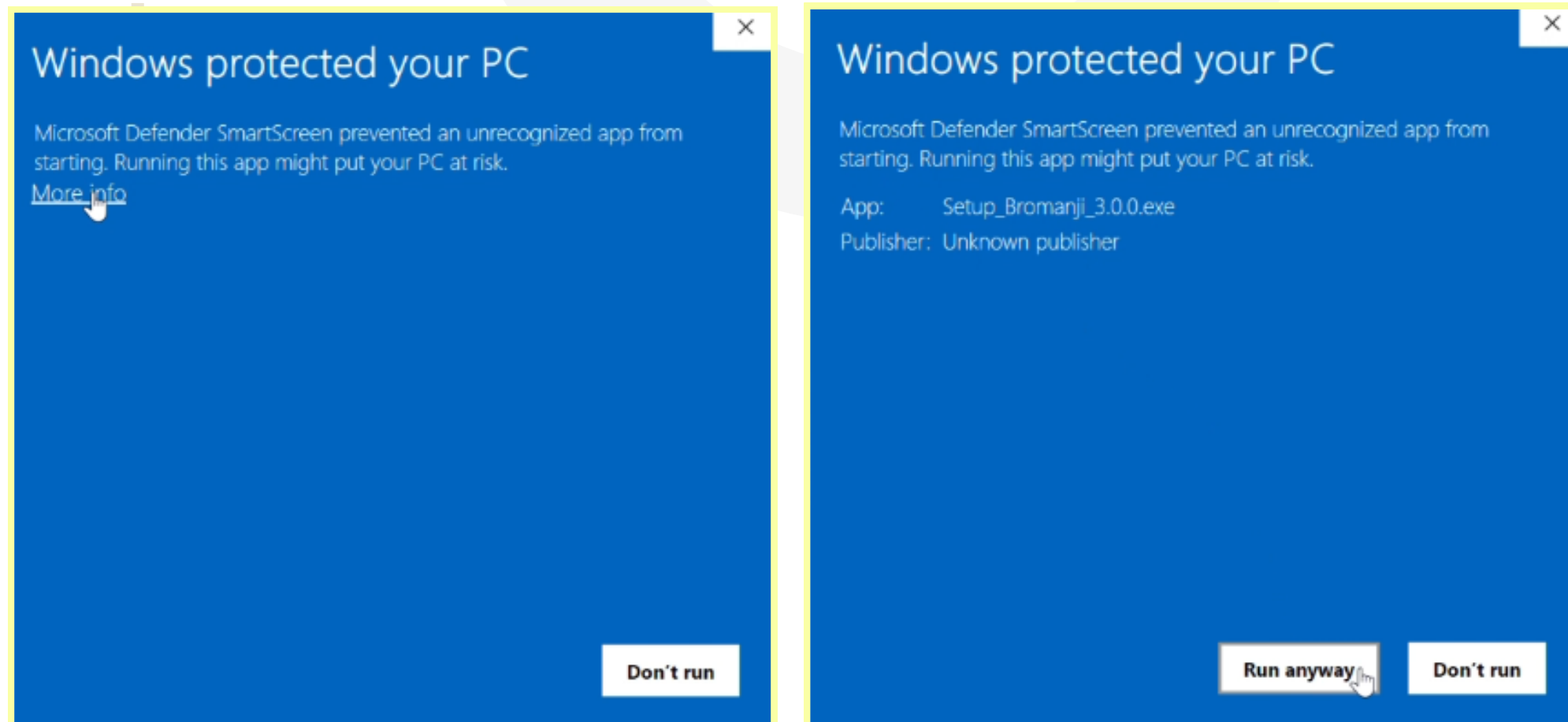

- Jika muncul gambar diatas, tekan tombol **More info**.
- Lalu tekan tombol **Run Anyway**.
- Tekan tombol **Yes**.

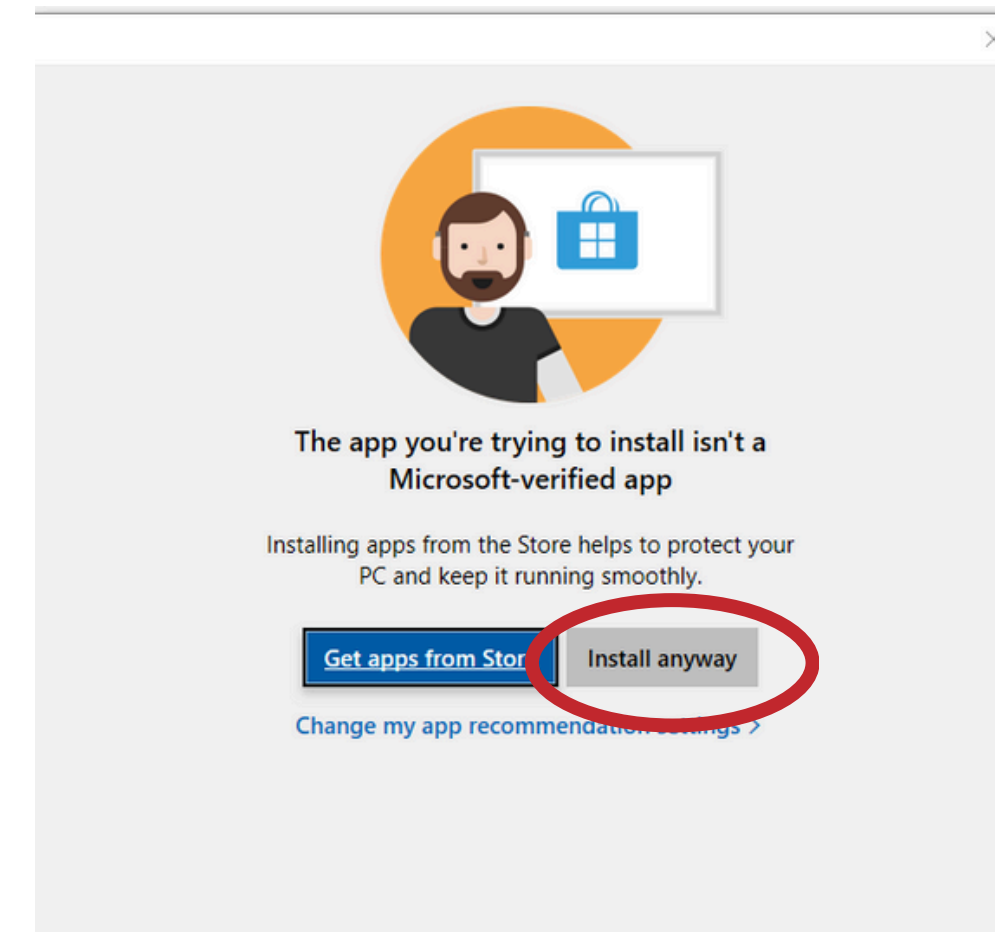

- Jika muncul gambar diatas, tekan tombol **Install anyway**.

# Langkah 7.

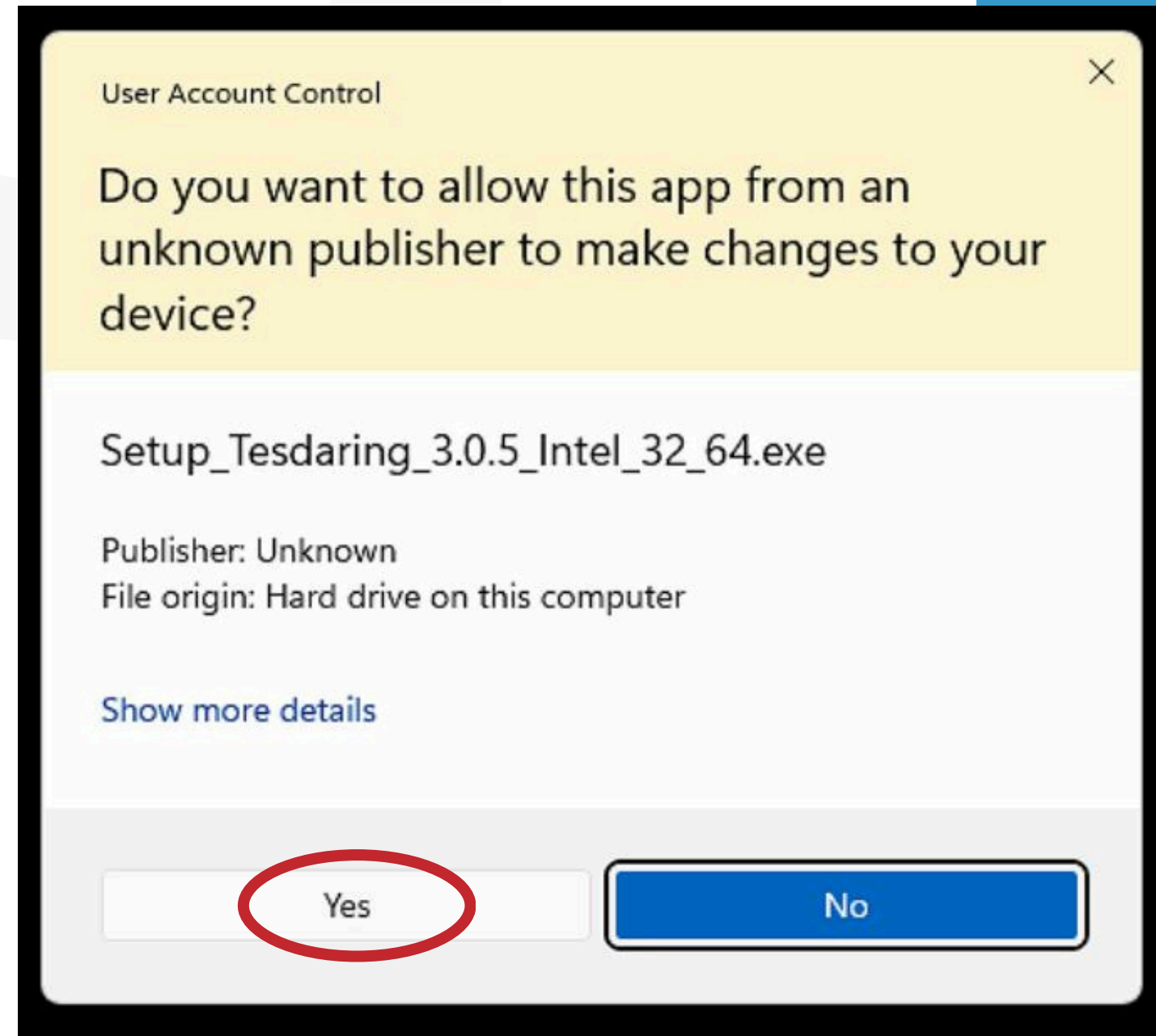

- Tekan tombol **Yes**.

# Langkah 8.

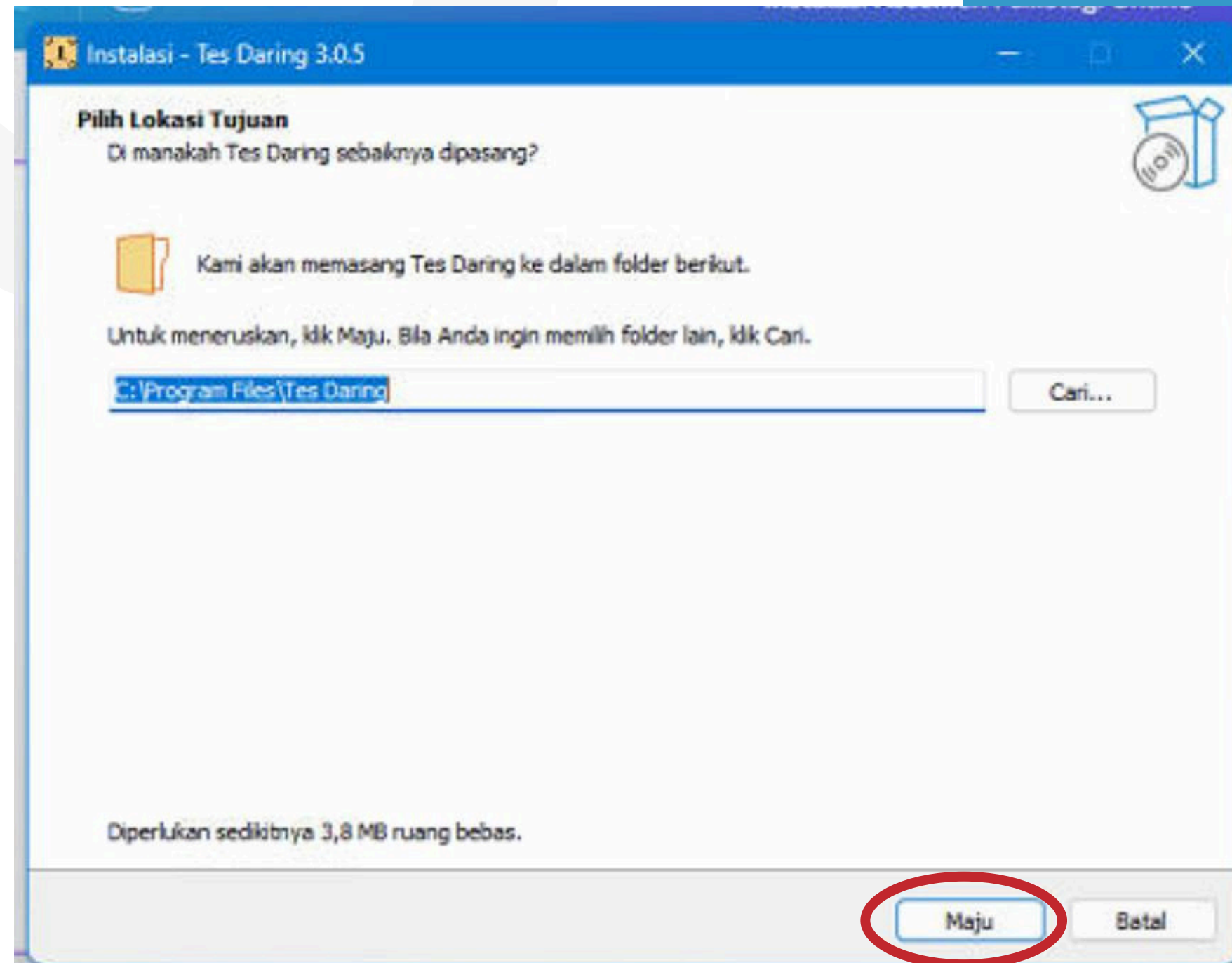

- Tekan tombol **Maju**.



# Langkah 9.

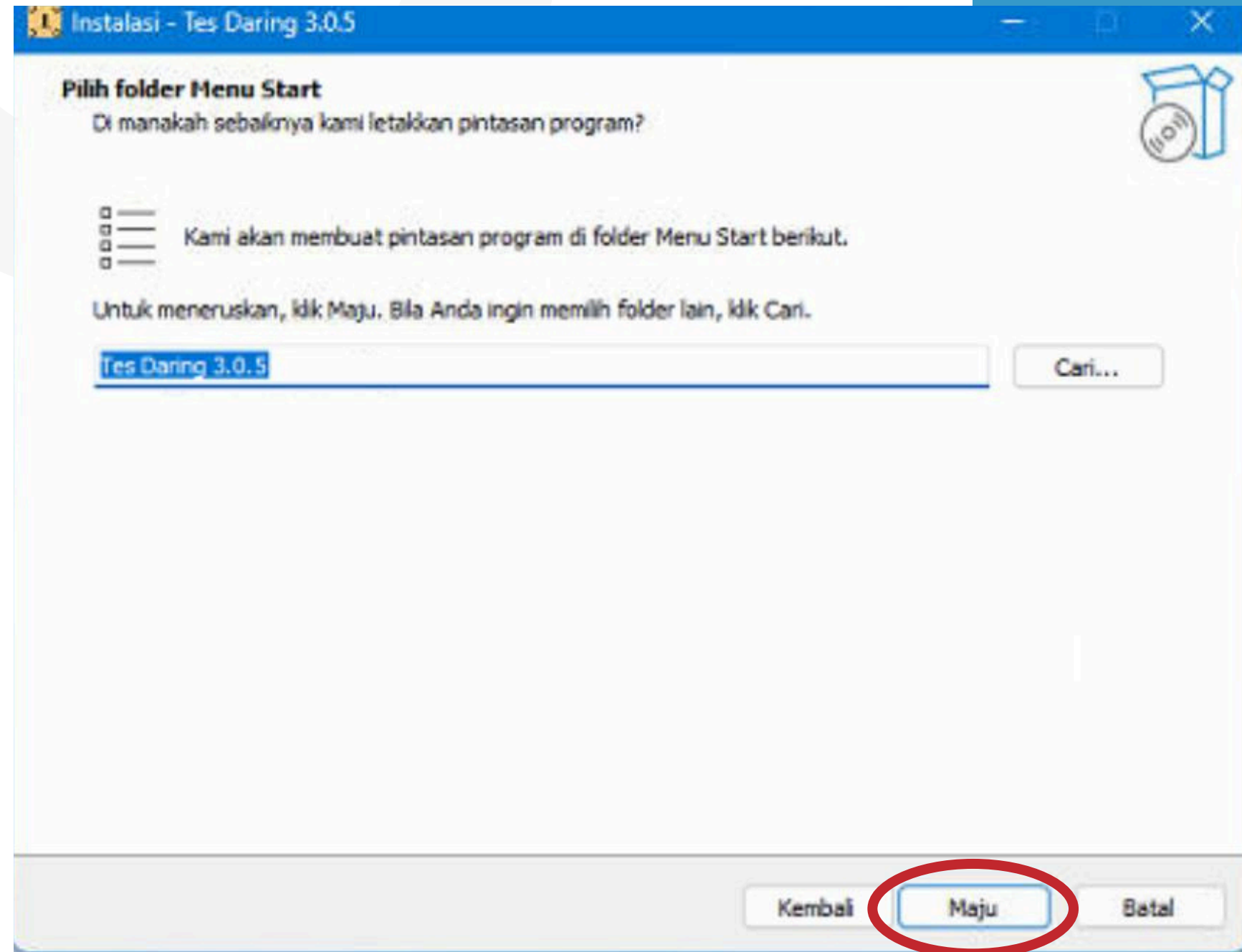

- Tekan tombol **Maju**.

# Langkah 10.

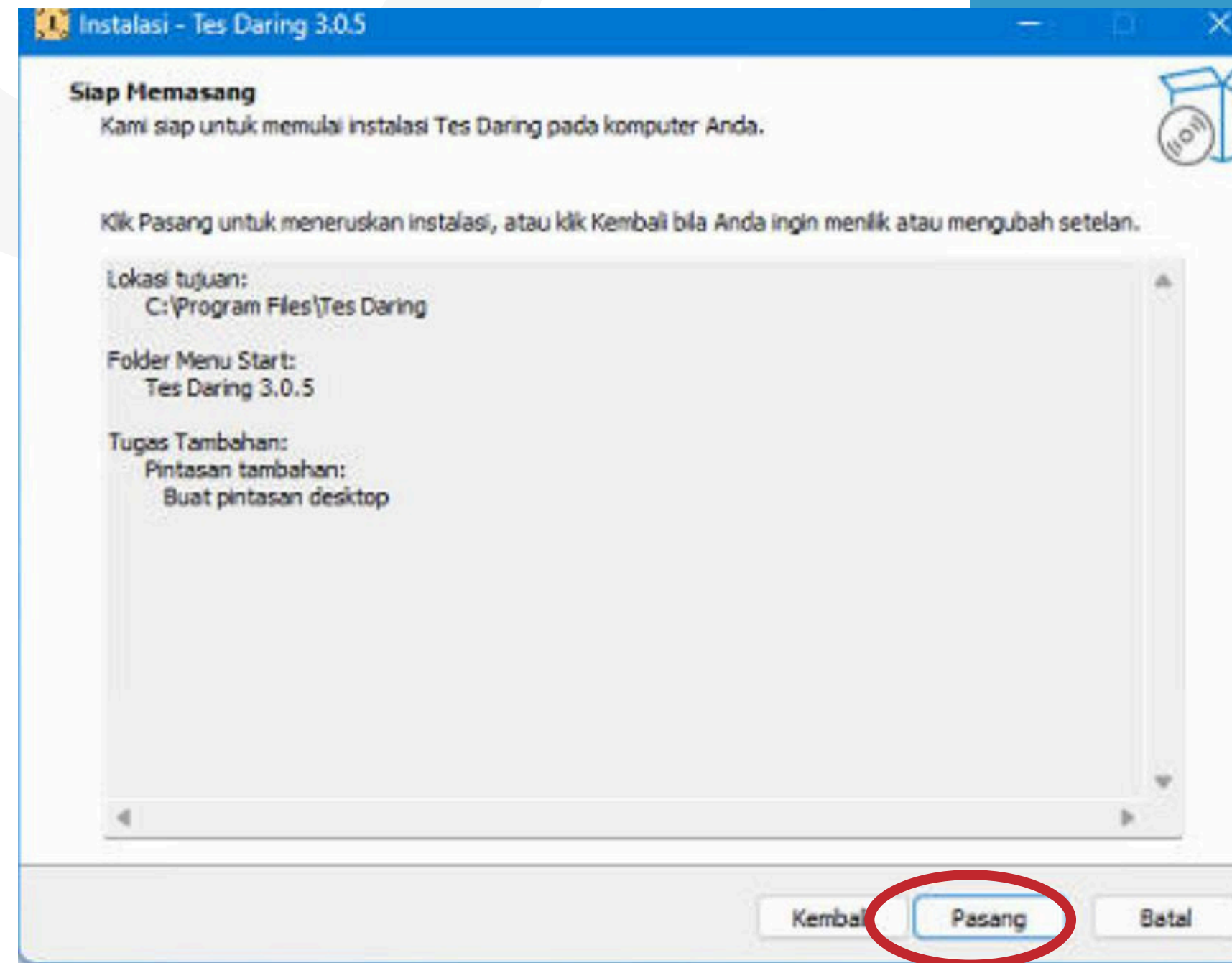

- Tekan tombol **Pasang**.

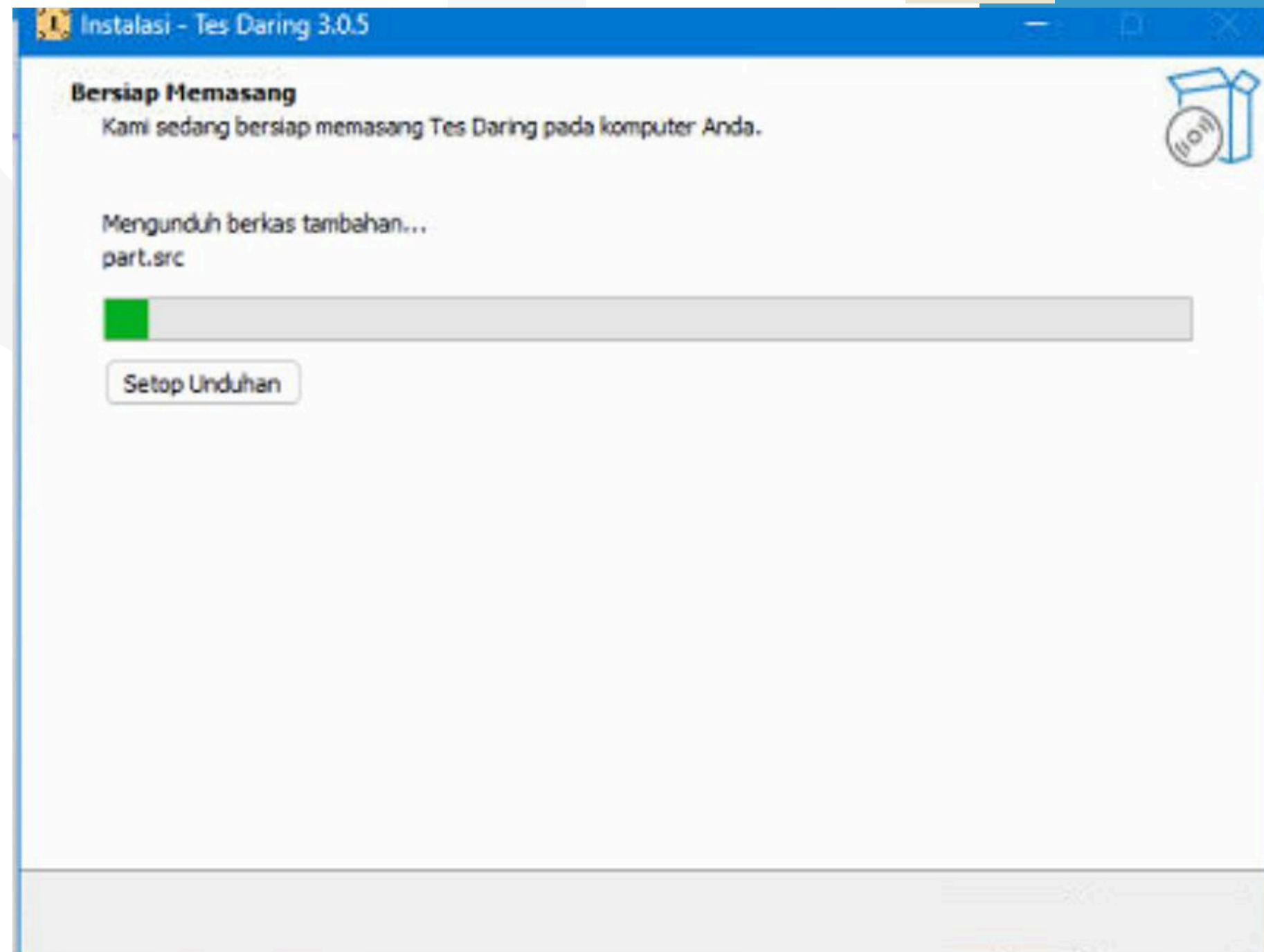

- **Tunggu** proses instalasi aplikasi hingga selesai.



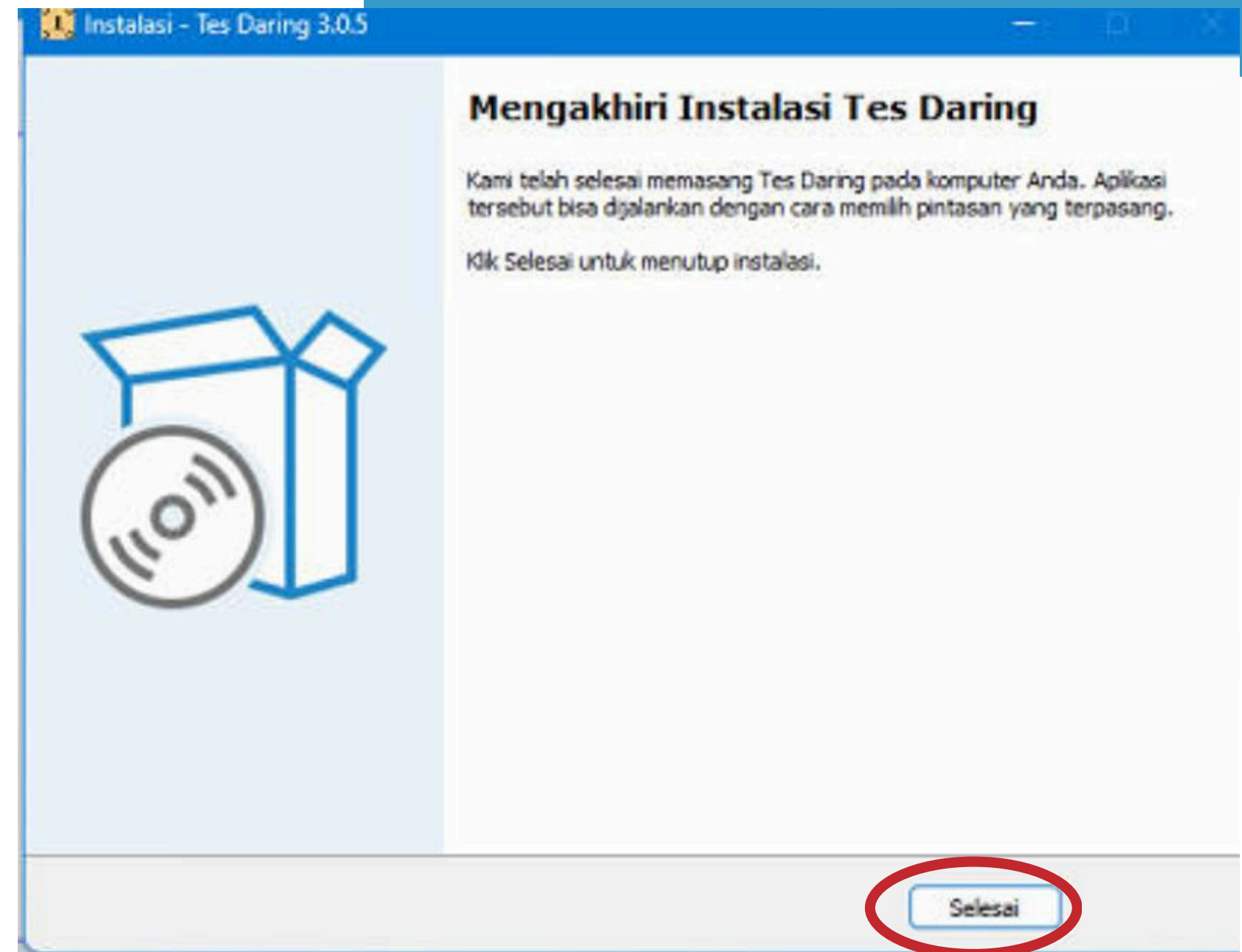
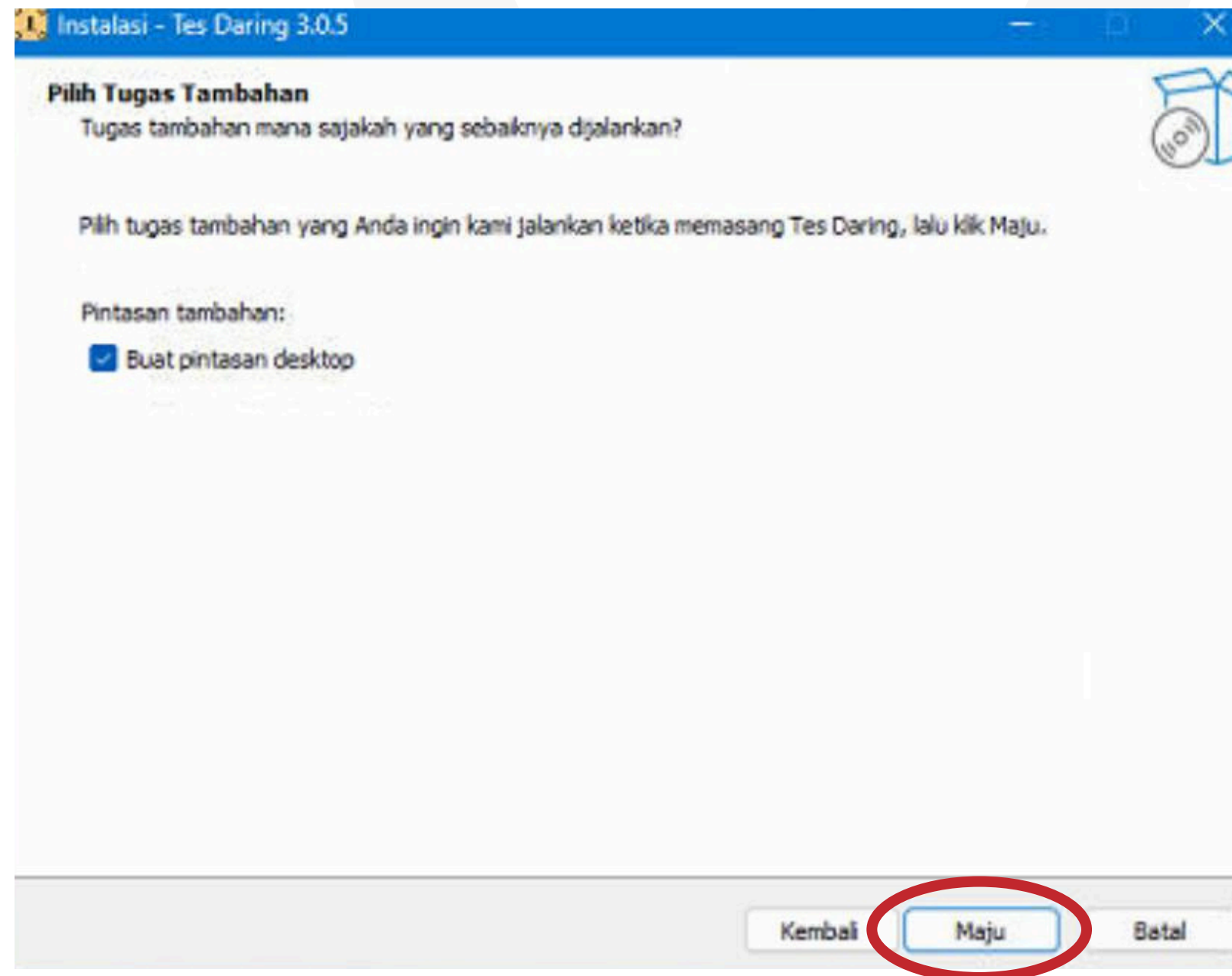

- Tekan tombol **Maju**.
- Proses instalasi aplikasi telah **selesai**.

# Langkah 11.

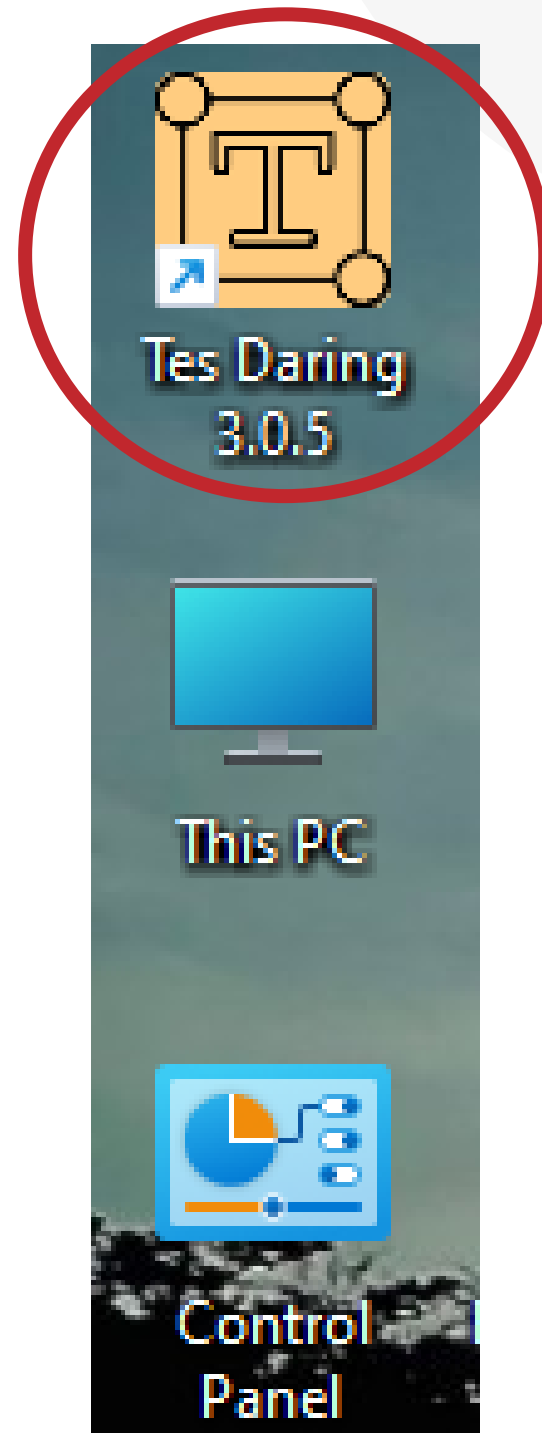

- *Shortcut* Tes Psikologi Online sudah muncul di bagian *desktop*
- **Klik 2 kali aplikasi** untuk memulai Tes
- Pastikan **perangkat sudah terhubung dengan jaringan internet** sebelum membuka aplikasi

- **Pastikan semua aplikasi di laptop sudah disimpan (*save*) karena saat Aplikasi Tes Psikologi Online dijalankan, akan memaksa aplikasi lain untuk ditutup dan berhenti**

# Langkah 12.

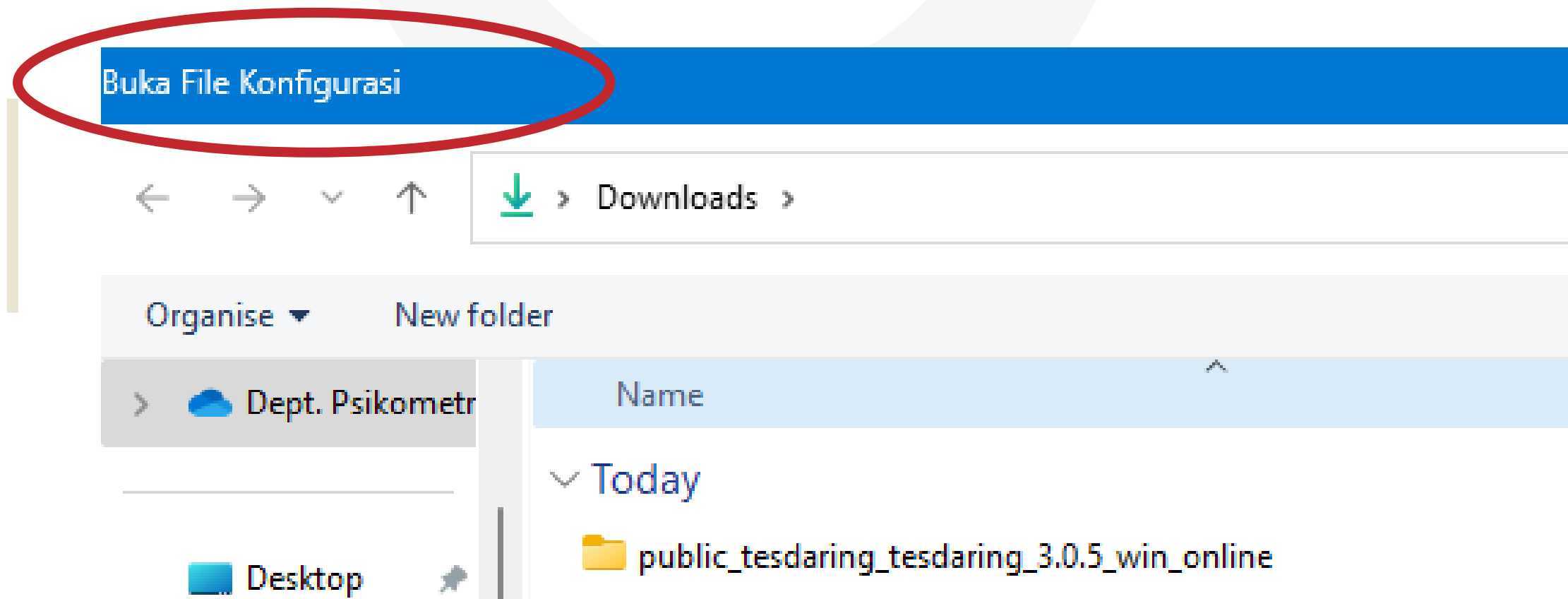

- Selanjutnya akan muncul halaman **Buka File Konfigurasi**.
- Pilih **folder yang sama** pada saat proses instalasi aplikasi.



# Langkah 13.

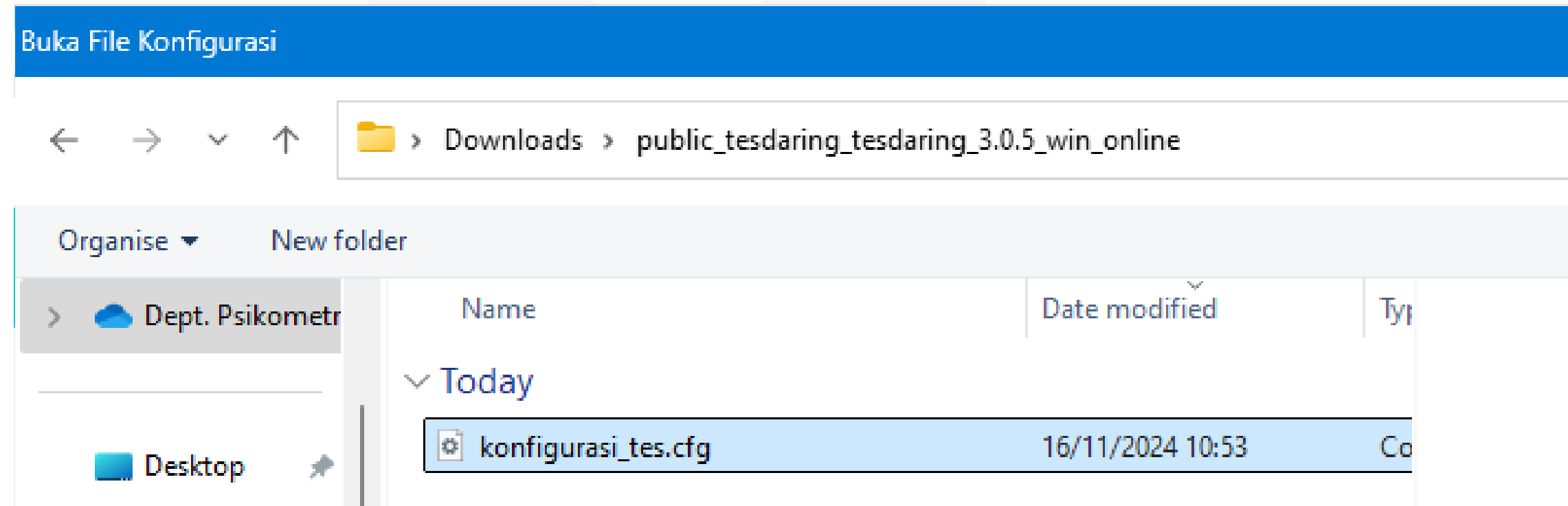

- Pilih file **konfigurasi\_tes.cfg**, lalu tekan **open**.
- Tunggu sejenak untuk proses masuk ke halaman tes.



3

# TATA CARA PRE-ASSESMEN



# HALAMAN AWAL TES

- Masukkan email dan token sesuai panduan.

Sistem Psikotes Daring

Silahkan Log-in sesuai dengan informasi yang sudah dikirim via email

Email

email@example.com

Token

Login

Email	(17 digit nomor peserta)@mail.com Contoh: 11285938575728931@mail.com
Token	6 digit tanggal lahir (DDMMYY) Contoh: 091298

**Tes Psikologi Online**

**Form Riwayat Hidup**  
siap

- Tampilan Pre-Asesmen siap dikerjakan



Tes Psikologi Online

Form Riwayat Hidup

selesai pada: 15/11/2024 19:33 WIB

Terimakasih. Seluruh Rangkaian Tes Telah Anda Kerjakan.



- Tampilan tes selesai dikerjakan.
- Klik tombol power  untuk keluar dari aplikasi.



Jika laptop mengalami **blank screen** setelah keluar dari aplikasi Tes Psikologi Online (layar hitam atau putih), lakukan:

Tekan **ctrl + alt + delete** pada keyboard

Pilih **Task Manager**

Tekan **Run new task**

Ketik **"explorer"**

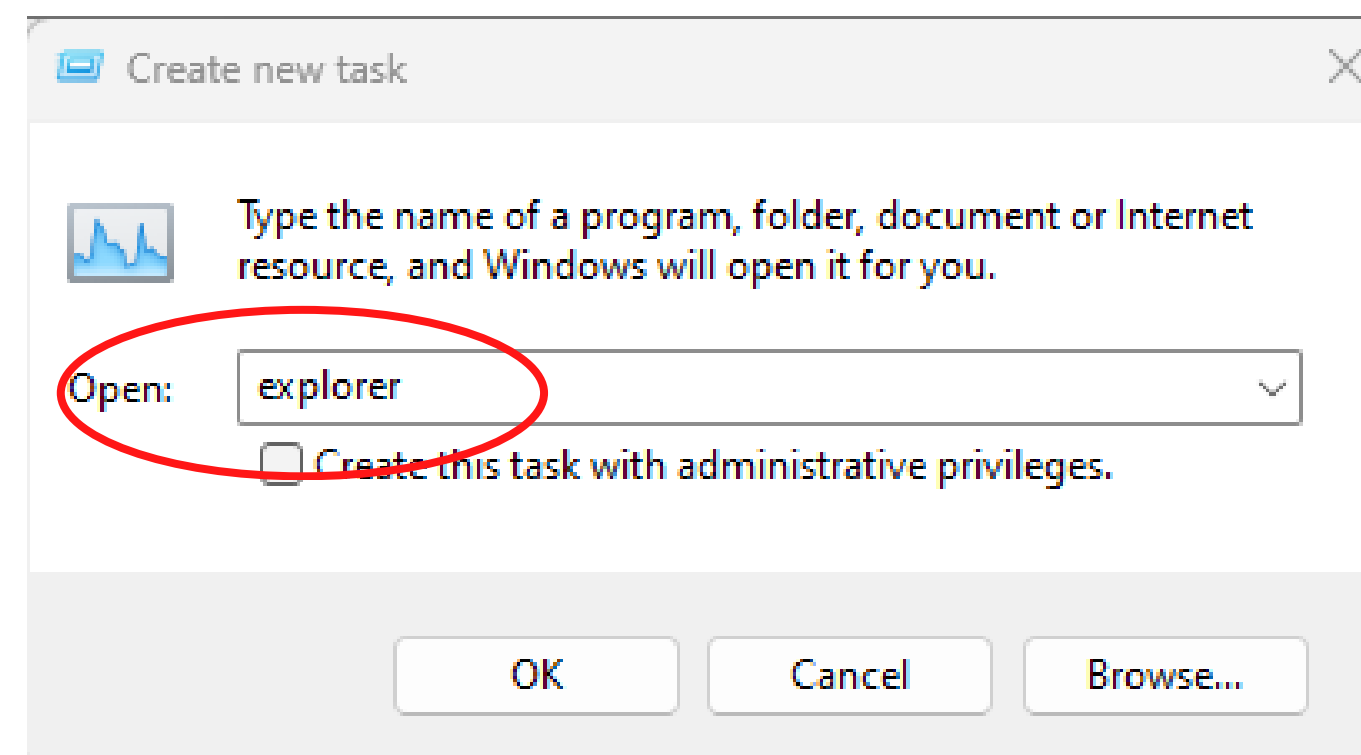
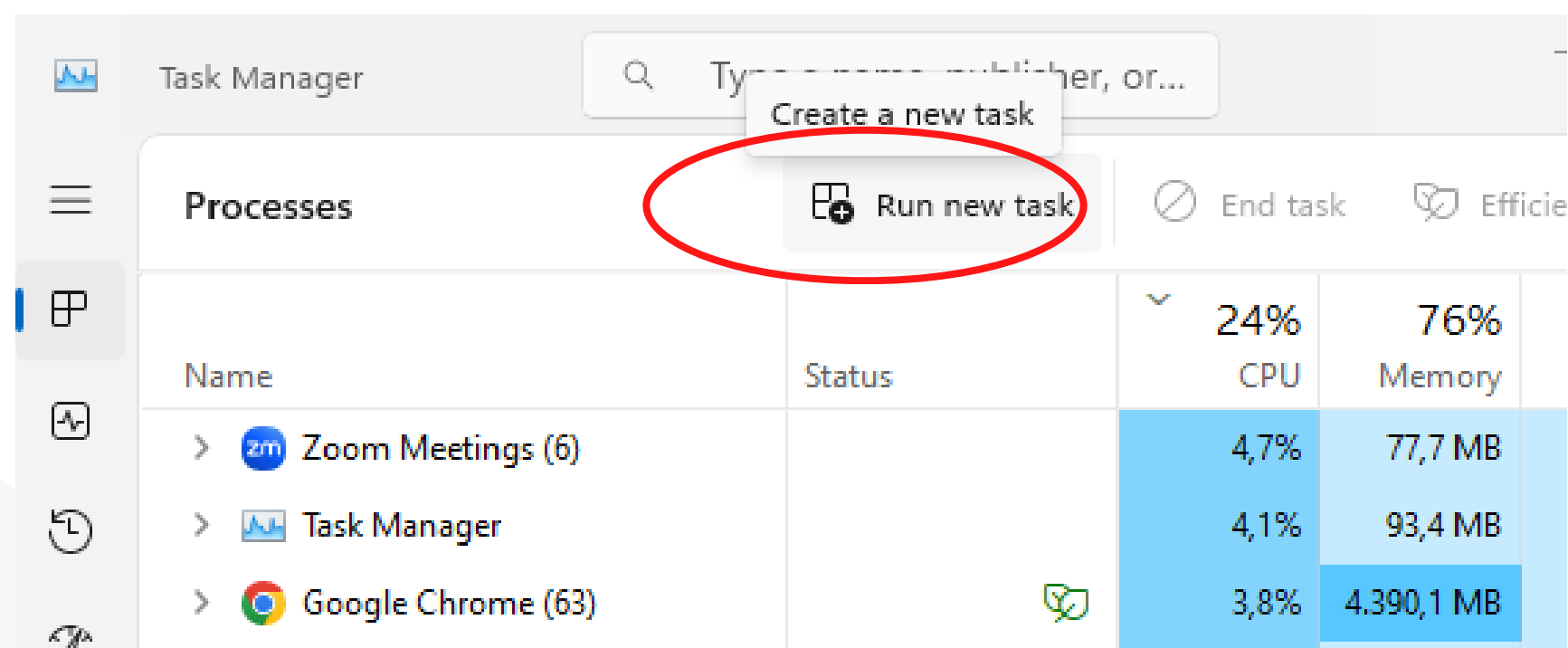



# **4 TATA CARA TES PSIKOLOGI DARING**



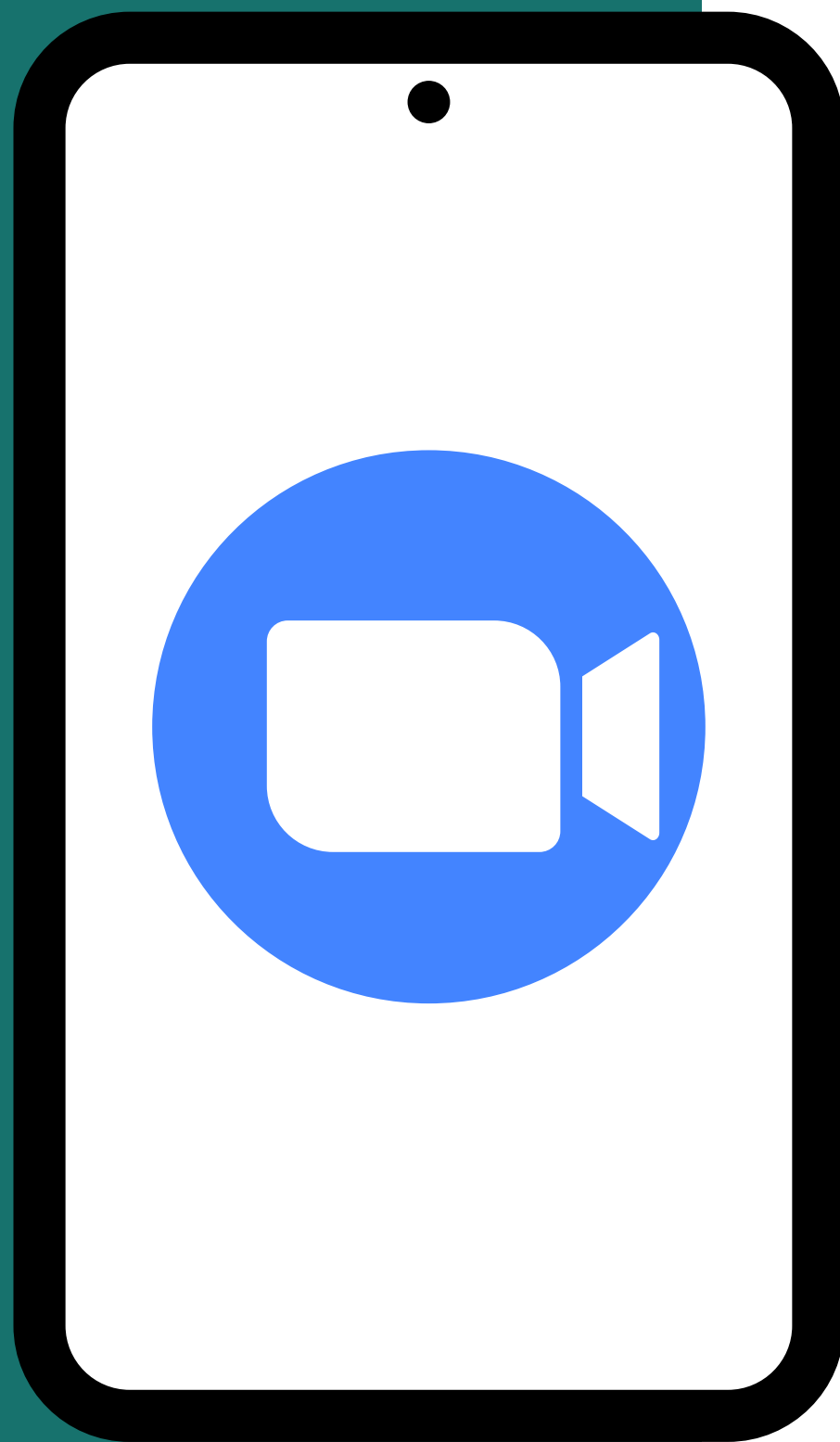

- Masuk kedalam Zoom **melalui Handphone** untuk terhubung dengan pengawas tes.
- **Mengganti nama** dengan ketentuan nama zoom yang tertera pada panduan.
- Tidak menggunakan Virtual Background apapun.
- Selama tes berlangsung, HP diletakkan di bagian samping kiri/kanan peserta. Pastikan baterai terisi penuh.

Ketentuan Penamaan Zoom adalah sebagai berikut:

Kode Zoom\_Kode Ruang \_ Nama Lengkap

**Contoh: A\_141\_BUDIMAN**



# PROSES AUTENTIKASI DAN VERIFIKASI

Sebelum pelaksanaan tes akan dilakukan proses verifikasi oleh pengawas di ruangan tes. Hal ini dilakukan untuk memastikan setiap peserta telah hadir dan siap memulai tes.

## AUTENTIKASI DIRI

Siapkan kartu identitas (KTP/SIM/Paspor) dan kartu tanda peserta ujian yang sudah dicetak. Tunjukkan wajah dan kartu identitas ke arah webcam dan ikuti arahan Pengawas. Hasil autentikasi akan di **screen shot** oleh pengawas sebagai tanda kehadiran peserta.

## VERIFIKASI LINGKUNGAN

Pengawas tes akan melakukan pengecekan ruangan tes, meja kerja peserta, dan perangkat yang digunakan untuk tes. Pastikan tidak ada alat elektronik lain atau prasarana lain di sekitar selain yang ditetapkan. Hanya diperbolehkan membawa satu lembar HVS (kosong) dan satu buah alat tulis untuk berhitung.

# Posisi Kamera *Handphone*

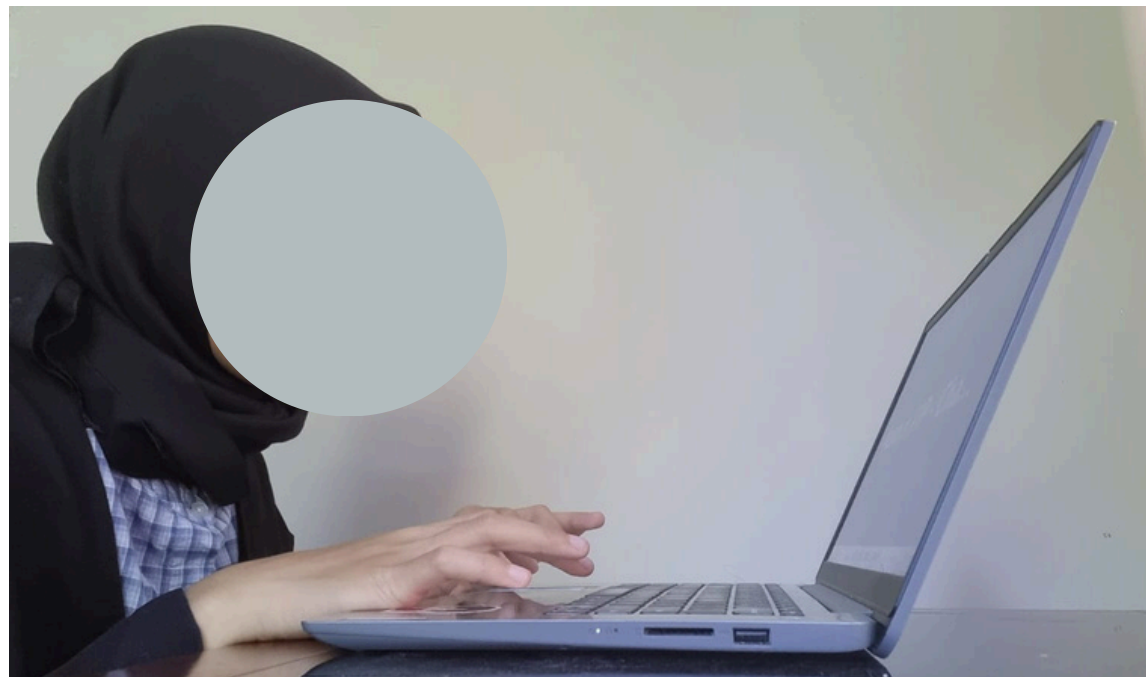
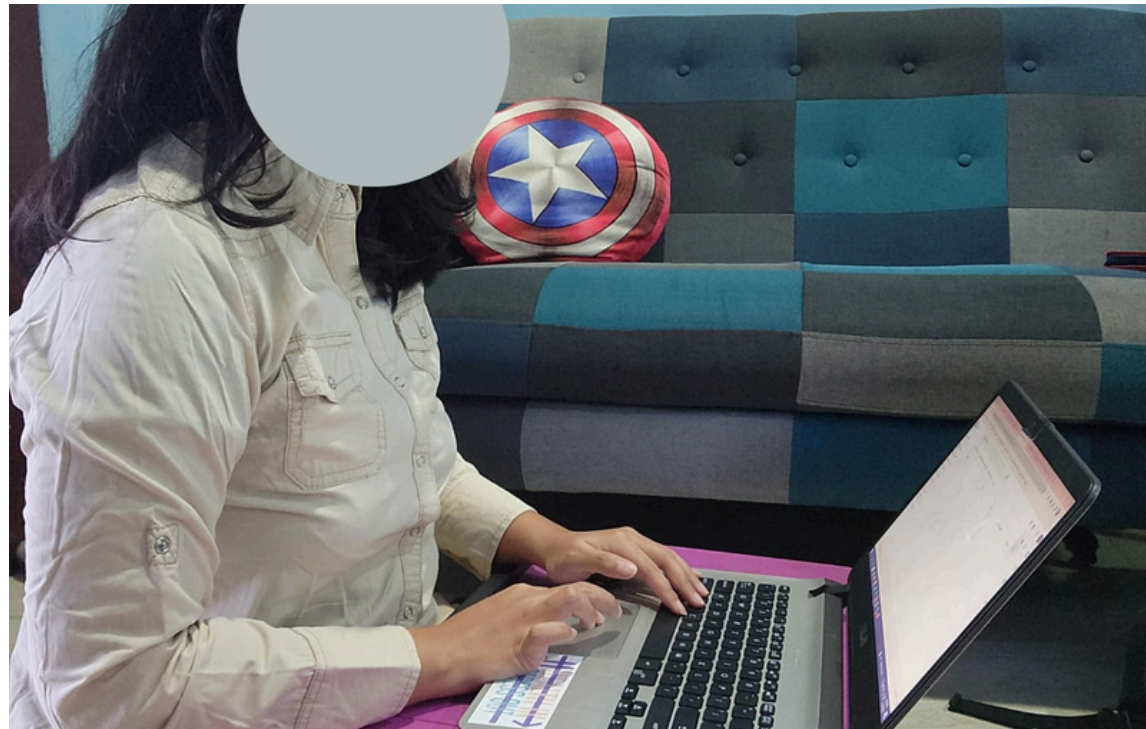

- Kamera dapat diletakan di samping.
- Wajah terlihat jelas di kamera.
- Laptop dan posisi tangan terlihat di kamera.
- Lokasi peletakan kamera dapat dipantau oleh peserta. Jika zoom terputus, silakan masuk kembali ke dalam zoom dalam waktu **maksimal 30 menit**. Apabila dalam **30 menit** peserta tidak kembali, maka dianggap gugur dalam Tes Psikologi.

### Sistem Psikotes Daring

*Silahkan Log-in sesuai dengan informasi yang sudah dikirim via email*

Email

email@example.com

Token

Login

- **Buka kembali** konfigurasi tes yang sama melalui Bromanji saat **hari pelaksanaan tes**.
- Disarankan menggunakan **laptop/komputer yang sama** dengan yang digunakan saat pre-asesmen.
- Masukkan kembali email dan token yang telah diberikan.

## Assessment Belum Mulai!

Sesi akan dibuka pada: 20/11/2024 07:00 WIB



- Tampilan **layar peserta** setelah memasukkan email dan token
- Silakan tunggu instruksi dari pengawas tes saat hari H





# HELPDESK WHATSAPP



0821-2800-0793 Chat Only